



COMO INCLUIR UM VOO AD e  
G3 NO PORTAL E-LATAM

# TRADE PARTNER



1º - Abrir a reserva ELATAM e digitar **CTRL+A** , vai buscar por **voo específico**;

Log In/ Out   Codificar/Decodificar   TIMATIC   Ferramentas   Ajuda(H)   Links da internet

**LATAM AIRLINES**   **F1 Reserva**   **F2 Tarifas**   **F3 Preço**   **F4 Emissão TKT**   **F5 Info Voos**   **F6 Info PAX**   **F8 Filas**   **Sabre**

Reserva - GRCMNM   **PNR MODIFICADO - VERIFIQUE ITINERÁRIO**

**Nomes**

1.1 -   CTCE

**Disponibilidade de Voo**

Origem: \* **IMP**   IMPERATRIZ, Brasil

Destino: \* **CNF**   BELO HORIZONTE CNF, MINAS GERAIS, Brasil

Data de partida: **11**   **Março**

Cia Aérea: **LA**

Total de Passageiros: (Y) \* **1**   ☐ Tipos de Passageiros

☐ Sem Escala / Direto   Cidade de Conexão:   Núm. Máx. de Conexões   Moeda:

☒ Todos Parceiros   ☒ Brands (h)

**OK**   **Voo Específico**   **Limpar**   **Cancelar**

**Recebido de -**   **OK**   **Histórico PNR**   **Mais...**   **PNR clássico**   **Detalhes Bagagem**   **Cancelar**

**Março 2025**

DO	M	T	W	Q	F	SA
						1
2	3	4	5	6	7	8
9	10	11	12	13	14	15
16	17	18	19	20	21	22
23	24	25	26	27	28	29
30	31					

**Abril 2025**

DO	M	T	W	Q	F	SA
		1	2	3	4	5
6	7	8	9	10	11	12
13	14	15	16	17	18	19
20	21	22	23	24	25	26
27	28	29	30			

**SABRE TRAVEL**

**150 SABRE DRIVE**

2. FLOW HOLD

3. H-PLS ADV TKT NBR BEFORE 11MAR25 1542 PPB LT OR AUTO CNL

4. H-TTL NDC 1342 11MAR25

5. H-BWA/1295 CHARLESTON RD#B/LA9576865CHXWC/NULL, USWZ94043

# TRADE PARTNER

2º - Digitar a placa, número de voo, a classe (não pode ser Z e V), data, origem e destino e quantidade de assentos;

3º - No campo "Selecionar opção de venda", selecionar NN - Solicitando e dar o OK;

Vender Voo Epecífico

Voo	Classe	Data	Origem	Destino	Número Assentos	Saída Hora	Chegada Hora
(Se outra cia aérea, incluir código no campo de número de voo)							
AD4520	N	11	Março	PPB	VCP	1	
AD2920	M	11	Março	VCP	CNF		
AD2878	M	11	Março	CNF	IMP		

Selecionar opção de venda: \*

NN - Solicitando

☐ Inserir Automaticamente ARNK

OK Mais Cancelar

Ex: AD4520 N 11MAR PPB VCP



# TRADE PARTNER



4º - Salvar a reserva com o CTRL+E e **não assinar o NOME**, apenas deixar o campo em branco e selecionar OK;

Log In/ Out Codificar/Decodificar TIMATIC Ferramentas Ajuda(H) Links da internet

LATAM AIRLINES

F1 Reserva F2 Tarifas F3 Preço F4 Emissão TKT F5 Info Voos F6 Info PAX F8 Filas

Sabre

Reserva - GRCMMN

PNR MODIFICADO - VERIFIQUE ITINERÁRIO

Nomes

Fim da Transação

Recebido de:

☐ Emitir Agora

☒ Reexibir PNR

☐ E-mail

☐ Alta Prioridade

☐ Endereço Linha#

☐ Nome #

☐ Fila

Cidade Fila: Fila #: Código Instrução:

☐ Transferir PNR

☐ Modificar prazo da reserva (L)

Deixar em branco para finalizar

OK Cancelar

Editar Nomes Assentos Infant Solicitar SSR (q) Docs de Viagem (w)

ssão / Preço

\$17/10MAR

VOX001B16/VV0X0G1B16

Reembolsar (z) Taxas/Serviços

marks/Fatos

2 PPB LT OR AUTO CNL

CHXINC/NULL, USVZ/94043

gagem Cancelar

Deixar o campo “recebido de :” em branco!!!

# TRADE PARTNER

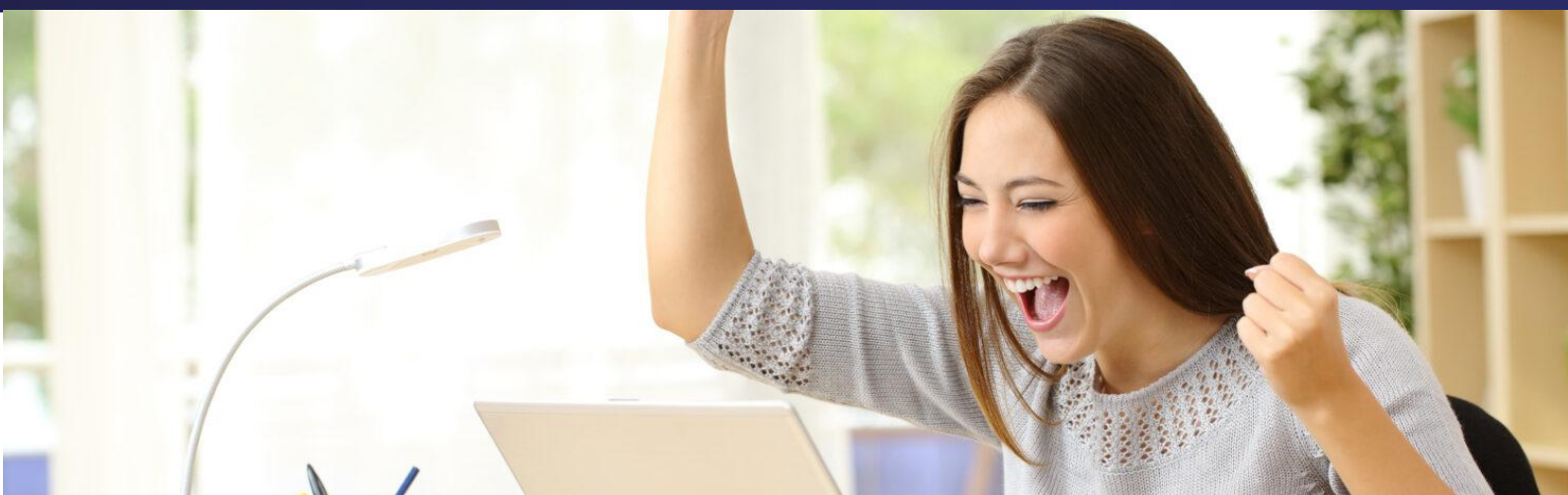

5º - O voo estará disponibilizado no ELATAM, a agência deve seguir com a reemissão INVOL padrão inserindo o ENDOSSO e OSI;

**LATAM AIRLINES** **F1 Reserva** **F2 Tarifas** **F3 Preço** **F4 Emissão TKT** **F5 Info Voos** **F6 Info PAX** **F8 Filas** **Sabre**

**Reserva - GRCMNM**

**Nomes**

1.1 - CTCE

**Itinerário**

Voo	Cls	De-Para	Data	Horários	Stp	Nbr
1 AD 4520 M PPB - VCP	11MAR	1525-1625	0	HK01/E		
Dur: 1 hrs, 283 mls Terça-feira						
2 AD 2920 M VCP - CNF	11MAR	1815-1925	0	HK01/E		
Dur: 1.1 hrs, 290 mls Terça-feira						
3 AD 2878 M CNF - IMP	11MAR	2320-0145	12MAR	0	HK01/E	
Dur: 2.25 hrs, 1012 mls Terça-feira						

**Emissão / Preço**

1.T-10MAR-  
2.TE 9572223038799 LIMA/E 1617/10MAR

**Price Quote 1:**

1 AD@1196.87BRL+154.28BRL(taxes/fees/charges)=1351.15BRL FB VV0X0G1B16/VV0X0G1B16

**Total:**  
1196.87BRL+154.28BRL(tax)=1351.15

**Contato/Endereço Informação**

**Recebido de - CREATE PNR**

**Remarks/Fatos**

1. H-POS-BR  
2. H-ON HOLD  
3. H-PLS ADV TKT NBR BEFORE 11MAR25 1542 PPB LT OR AUTO CNL  
4. H-TTL NDC 1342 11MAR25  
5. H-BWA1295 CHARLESTON RDYB/LA9576865CHXW/C/NULL, USKZ/94043

**Reemitir(x)** **Exibir** **Cupons** **Reembolsar (z)** **Taxas/Servicos**

**OK** **Histórico PNR** **Mais...** **PNR clássico** **Detalhes Bagagem** **Cancelar**

