

Ingreso RUC Pasajero

- Ingresar información siempre antes de la emisión del Ticket

1. Ingreso de RUC, antes de emitir seleccionar Observaciones/ Datos +REMARKS

eLATAM -v10.0-CVT-30Sep19

Iniciar gestión / Cerrar sesión Codificar/descodificar TIMATIC Herramientas Ayuda (H) Web Links

LATAM AIRLINES Sabre CERT-LIM-4

F1 Reservación F2 Tarifas F3 Precios F4 Emisión F5 Info Vuelos F6 Detalle PSGR F8 Queues

Reservas

Nuevo Shift + F1

Busqueda PNR Shift + F2

Editar Itinerario Shift + F3

Vuelo específico Shift + F4

Repetir Reserva Shift + F6

Asientos... Shift + F7

Datos del pasajero... Shift + F8

Reserva - HDDEJX

Nombres

1.1 - PRUEBA/TEST

Editar nombres

Asientos

Infante

Serv. Especiales (Q)

Docs (W)

Itinerario

Flt	Cls	From-To	Fecha	Times	Stp	Nbr
LA 2254	V	LIM - TPP	16DEC	1310-1434	0	HK01/E

LA Facts

1. LA SSR BRND LA IN1 LIMTP2254V16DEC/SE

2. LA OSI AGENCY BOOKING - DO NOT DELETE

Información de contacto/dirección

+OSI

+ Remarks

Eliminar

Recibido de - VE el 11NOV20 En 1311-AZXCLV; LP LIM 18 9150002

OK Historia del PNR Más... PNR clásico Inf del equipaje (I) Cancelar

Sabre: RESP OK OAC: LIM-18-9150002 11-nov-20 4:10 PM

2. Comentarios

Itinerario (Y)
OK

The main content area shows a reservation for "Reserva - HDDEJX" with the name "1.1 - PRUEBA/TEST". Below this is an "Itinerario" table:

Flt	Cls	From-To	Fecha	Times	Stp	Nbr
LA 2254	V	LIM - TPP	16DEC	1310-1434	0	HK01/E

Below the itinerary is a "Comentarios" dialog box. It has a "Seleccionar:" section with radio buttons for "Agregar" (selected), "Cambiar (H)", "Eliminar (D)", "Insertar", and "Reordenar". The "Seleccionar tipo de remark:" section has radio buttons for "Histórico", "Itinerario (Y)" (selected), "Comentarios", "Maleta", and "SSR". A red box highlights the "OK" button at the bottom left of the dialog box. The "Cancelar" button is at the bottom right.

At the bottom of the main window, there is a status bar with the text "Recibido de - VE el 11NOV20 En 1311:AZXCLV; LP LIM 18 9150002". Below this are buttons for "OK", "Historia del PNR", "Más...", "PNR clásico", "Inf del equipaje (I)", and "Cancelar". The bottom right corner shows the date and time: "11-nov-20 4:11 PM".

3. En el texto de los Remarks

RUC/20601034248 (sin espacios)

OK

4. Grabar con CTRL+E, ingresar ejecutivo responsable
Redesplegar PNR

OK

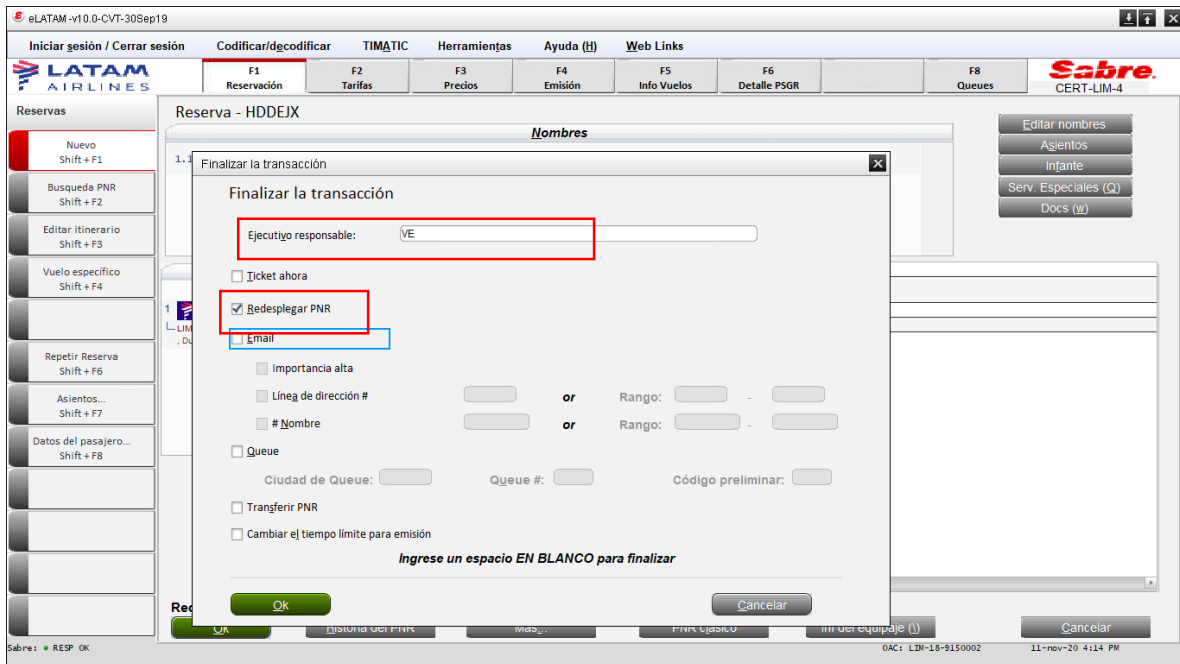

5. Quedará reflejado en la reserva Observaciones/Datos como también en el comprobante de venta al correo que se predetermine.

eLATAM -v10.0-CVT-30Sep19

Iniciar sesión / Cerrar sesión Codificar/descodificar TIMATIC Herramientas Ayuda (H) Web Links

LATAM AIRLINES F1 Reservación F2 Tarifas F3 Precios F4 Emisión F5 Info Vuelos F6 Detalle PSGR F8 Queues **Sabre** CERT-LIM-4

Reservas

Reserva - TOMDAH

Nombres

1.1 - PRUEBA/TEST |

Editar nombres
Asientos
Infante
Serv. Especiales (Q)
Docs (w)

Itinerario

Flt	Cls	From-To	Fecha	Times	Stp	Nbr
1	LA 2254 O	LIM - TPP	25DEC	1310-1434	0	HK01/E

LIM-TPP OPERATED BY LATAM AIRLINES PERU
Dur: 1.24 hrs. 388 mls Viernes

1. XXAUTH629088 *Z/BI0021
2. WRUC20891034248

LA Facts

- LA SSR BRND LA NN1 LIMTPP2254025DEC/SE
- LA OSI AGENCY BOOKING - DO NOT DELETE
- LA SSR TKNE LA HK1 LIMTPP2254025DEC/5442133232526C1 (1.1-PRUEBA/TEST)
- LA SSR BRND LA 2254025DEC/SE

Información de contacto/dirección

+OSI
+ Remarks
Eliminar

Recibido de - VE el 17NOV20 En 0813:AZXCLV; LP LIM 18 9150002

OK Historia del PNR Más... PNR clásico Inf del equipaje (I) Cancelar

Sabre: ● RESP OK TKT:ETKT* ATB:XXXXXX DAC: LIM-18-9150002 17-nov-20 11:42 AM

CUV: Comprobante único de Venta

Notas

25 DIC 2020 ▶ 25 DIC 2020 DESTINO **TARAPOTO, PERU**

PREPARADO PARA
TEST PRUEBA

CÓDIGO DE RESERVACIÓN TOMDAH

PARTIDA: VIERNES 25 DIC Por favor verifique el horario de vuelo antes de la salida

LATAM AIRLINES GROUP LA 2254 Operado por: LATAM AIRLINES PERU Duración: 1horas 24minutos Cabina: Turista Estado: Confirmado	LIM LIMA, PERU	TPP TARAPOTO, PERU	Avión: AIRBUS INDUSTRIE A320 JET
	Saliendo a las (hora local): 13:10 Terminal: No disponible	Llegando a las (hora local): 14:34 Terminal: No disponible	Distancia (en millas ORIGEN/DESTINO): 382 Comidas: Comida y bebida para la venta

Nombre del pasajero: » Test Prueba	Asientos: Sin asignar	Recibo(s) de boleto(s) electrónico(s): 5442133232526
---------------------------------------	--------------------------	---

Notas
RUC/20012593756