

## EMISION DE EMD-S

- Para gestionar su respectivo pago debemos verificar cual es el monto a pagar, ya sea para prepago o pago total del grupo.

1- Ir a cargos y servicios para desplegar el Shopping List

The main content area is titled "Reserva Grupo - WJRRQL" and contains several sections:

- Nombres:** Lists passenger information: "1. C - /CORPORATE GROUP 15-14POSCOLOMBIA |" and "2.1 - RAMIREZ/NATALIA |".
- Itinerario:** A table showing flight segments:

Fit	Cls	From-To	Fecha	Times	Stp	Nbr
1	LA 2697 Q	BOG - LIM	25OCT	0700-1000	0	HK15/E
LIM-BOG OPERATED BY LATAM AIRLINES PERU DEP-TERMINAL 1, Dur:3 hrs, 1177 mils Domingo						
2	LA 2696 Q	LIM - BOG	30OCT	2020-2330	0	HK15/E
LIM-BOG OPERATED BY LATAM AIRLINES PERU ARR-TERMINAL 1, Dur:3.1 hrs, 1177 mils Viernes						
- Emisión de tickets/Precios:** Lists ticket numbers and dates:
  - 1.TL2359/01SEP-TUE
  - 2.TE 0351533290032 RAMIR/N BOG4AZX 1412/06AUG - 99
  - 3.TE 0351533290037 RAMIR/N BOG4AZX 1418/06AUG - 99
- Información de contacto/dirección:** Lists contact numbers: "BOG76506102" and "BOG56-2-5551234".
- Observaciones/Datos:** Contains remarks and facts:
  - Remarks: "1. H-PREPAYMENT BEFORE 17AUG20 1800 BOG LT OR AUTO CANCEL"
  - LA Facts: "1. LA SSR GRPF /QLESZ6K"

At the bottom, there is a "Recibido de - OV el 06AUG20 En 1216:AZWCLV; 4C BOG ZZ 7650610" and a "Cargos/Servicios +" button highlighted with a red box. Other buttons include "Agregar", "Cambiar", "Rebook", "Eliminar (D)", "Inf Vlo (T)", "Más", "Reemitir(X)", "Ver", "Cupones", "Reemitir (Z)", "PNR clásico", "Inf del equipaje (I)", "Cancelar", "Ok", "Historia del PNR", and "Más...". The status bar at the bottom shows "Sabre: RESP OK" and "OACT: BOG-ZZ-7650610 07-ago-20 9:12 AM".

2- Al desplegar el Shopping List Seleccione el **EMD GROUP PREPAYMENT / GROUP FINAL PAYMENT** y hacer Clic en **ACTUALIZAR**

eLATAM -v10.1-CVT-04Apr20

Iniciar sesión / Cerrar sesión    Codificar/decodificar    TIMATIC    Herramientas    Ayuda (H)    Web Links

**LATAM AIRLINES**

Shopping List

Reservas

- Nuevo Shift + F1
- Busqueda PNR Shift + F2
- Editar Itinerario Shift + F3
- Vuelo específico Shift + F4
- Repetir Reserva Shift + F6
- Asientos... Shift + F7
- Datos del pasajero... Shift + F8

Shopping List

Available Items    Pending

Items:    Tipo de pasajero    Ruta    Base    Equiv    Impuestos Total    Pt

Descripción	Ruta	Base	Equiv	Impuestos Total	Pt
EXCESS WEIGHT DOM	LIMBOG	Not Available			
EXCESS WEIGHT INTER	BOGLIM	Not Available			
EXCESS WEIGHT INTER	LIMBOG	Not Available			
EXCESS WEIGHT INTER	BOGLIM	Not Available			
EXCESS WEIGHT INTER	LIMBOG	Not Available			
FEE ISSUE STAFF TRAVEL				0COP	
FFP PENALTY FEE CHANGES		75.00USD	282800COP	282800COP	
FFP PENALTY FEE REFUNDS		100.00USD	377000COP	377000COP	
GROUP FINAL PAYMENT		0COP		0COP	
GROUP PREPAYMENT		0COP		0COP	
LANTOUR AFECTO DOM CO		0COP		0COP	
LANTOUR EXENTO DOM CO		0COP		0COP	
LANTOUR EXENTO INT CO		0COP		0COP	
LANTOUR MHS AFECTO PE		0COP		0COP	
LANTOUR MHS EXENTO PE		0COP		0COP	
LANTOUR COMISIONISTA		0COP		0COP	

Resumen del viaje

CTRL+ALT+T para Expandir

Codigo de reserva  
SMKLLK  
Solicitud de servicio  
1 OSI AGENCY BOOKING - DO NOT DELETE  
2 SSR GRPF /FB

Pasajeros:

Núm.	Nombre	Base	Equiv	Impuesto	Total	Puntos
2.1	HIDALGO/RICARDO					

Agregar    Actualizar    Cancelar

Ok    Pending Items: 0    Cancelar

Ok    Cancelar

Sabre: ● RESP OK    TKT:ETKT\* ATB:XXXXXX    OAC: BOG-ZZ-7650610    07-ago-20 4:40 PM

3- Se abrirá la pantalla para poner el monto del impuesto y luego presionar **AGREGAR** y **OK**

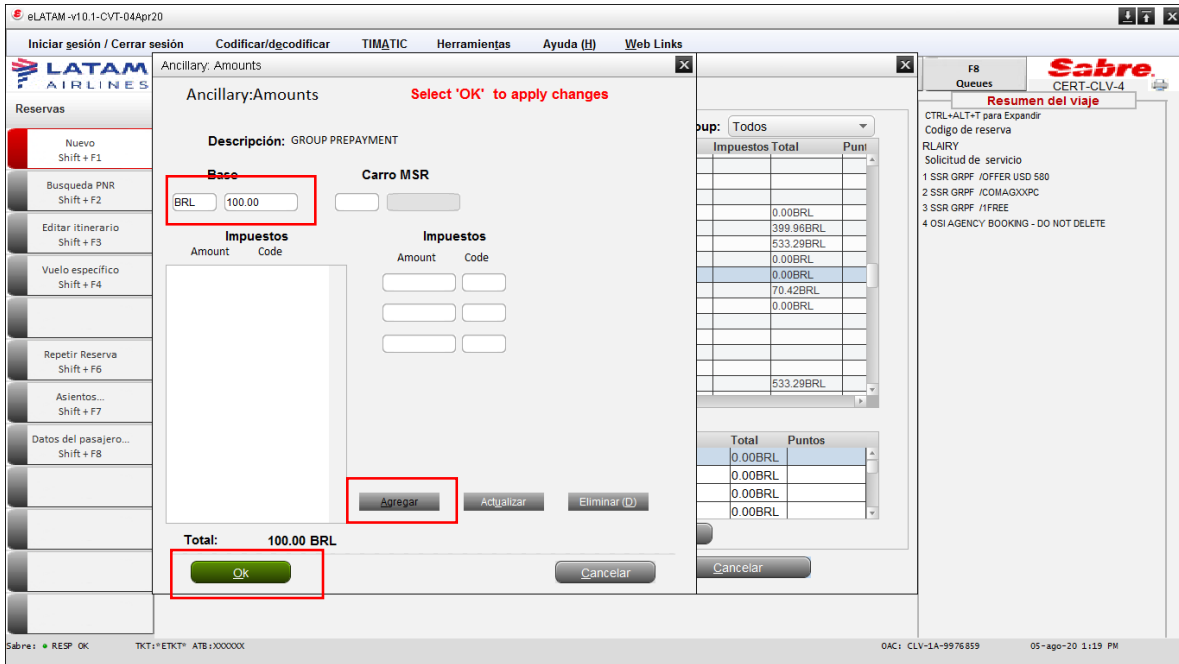

4- Hacer click en **AGREGAR** y **OK**

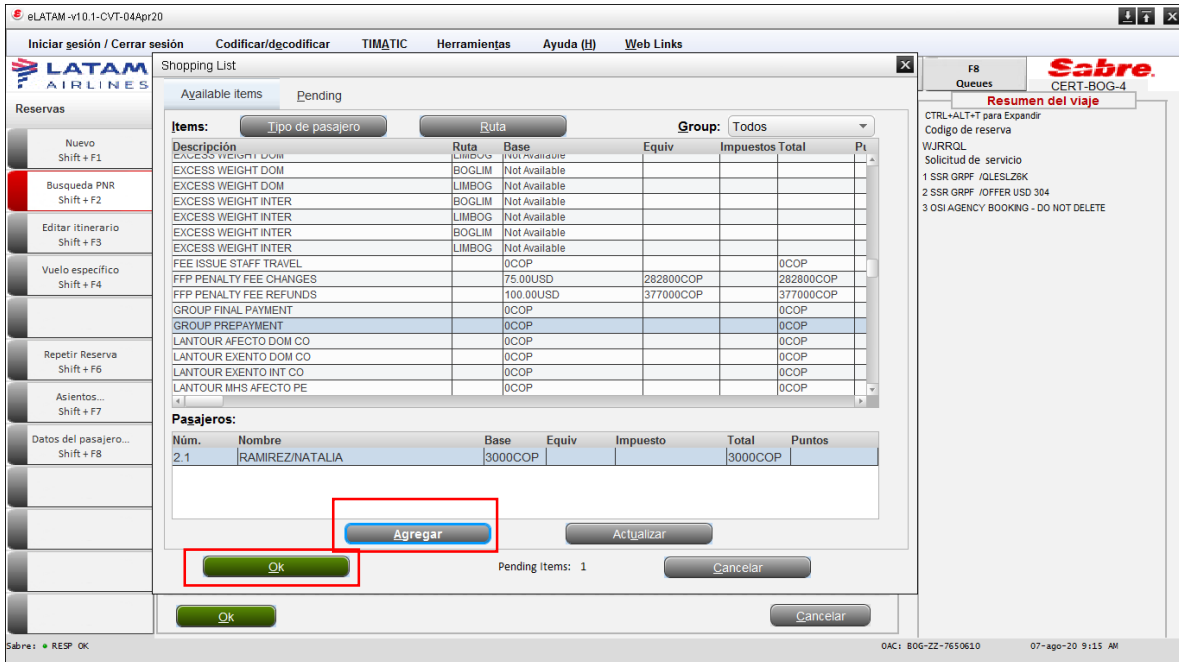

## 5- Selecciona el EMD y haz clic en **OK** para **PAGAR**

eLATAM -v10.1-CVT-04Apr20

Iniciar gestión / Cerrar sesión Codificar/descodificar TIMATIC Herramientas Ayuda (H) Web Links

LATAM AIRLINES

F1 Reservación F2 Tarifas F3 Precios F4 Emisión F5 Info Vuelos F6 Detalle PSGR F8 Queues Sabre CERT-CLV-4

Reservas

Nuevo Shift + F1  
Busqueda PNR Shift + F2  
Editar itinerario Shift + F3  
Vuelo específico Shift + F4  
Repetir Reserva Shift + F6  
Asientos... Shift + F7  
Datos del pasajero... Shift + F8

Carrito de servicios complementarios

**Nombres**

2.1 - MORALES/MARIA  
3.1 - TAPIA/PATRICIA

**Ancillaries**

Name	AE Nbr	Description	Route	Status	Base	Tax	Total
2.1	1	GROUP PREPAYMENT	HD	1	100.00BRL	0.00	100.00BRL

Total Amount: BRL100.00

Alt Currency  
Agregar Eliminar(d) Select VCR EMD asociado Detalles

**OK** Cancelar

Sabres: RESP OK TKT:\*ERTK\* ATB:XXXXXXX DAC: CLV-1A-9976859 05-ago-20 1:29 PM

## 6- Selecciona la **FORMA DE PAGO** y **OK**

eLATAM -v10.1-CVT-04Apr20

Iniciar gestión / Cerrar sesión Codificar/descodificar TIMATIC Herramientas Ayuda (H) Web Links

LATAM AIRLINES

F1 Reservación F2 Tarifas F3 Precios F4 Emisión F5 Info Vuelos F6 Detalle PSGR F8 Queues Sabre CERT-CLV-4

Reservas

Nuevo Shift + F1  
Busqueda PNR Shift + F2  
Editar itinerario Shift + F3  
Vuelo específico Shift + F4  
Repetir Reserva Shift + F6  
Asientos... Shift + F7  
Datos del pasajero... Shift + F8

Formas de pago

Total Cost: 100.00 BRL

Forma de pago 1

Monto: 100.00

Forma de pago: TARJETA DE CRÉDITO  
AGENCY CREDIT LIMIT  
CAMBIO

Forma de pago 2

Monto:

Forma de pago:

**OK** Cancelar

Resumen del viaje

CTRL+ALT+T para Expandir  
Codigo de reserva  
RLAIRY  
Solicitud de servicio  
1 SSR GRPF /OFFER USD 580  
2 SSR GRPF /COMAGXXPC  
3 SSR GRPF /IFREE  
4 OSI AGENCY BOOKING - DO NOT DELETE

05-ago-20 1:31 PM

Hacer click nuevamente en **OK** al verificar **APROVED**

Finalmente se verá el EMD emitido en **Emisión de tickets/Precios**

Para verificar información del EMD hacer click en **VER**

- De esta forma se verá reflejada la información del EMD
- Recordar enviar comprobante de creación de EMD a **Group Desk** según procedimiento

eLATAM -v10.1-CVT-04Apr20

Iniciar sesión / Cerrar sesión    Codificar/descodificar    TIMATIC    Herramientas    Ayuda (H)    Web Links

**LATAM AIRLINES**    F1 Reservación    F2 Tarifas    F3 Precios    F4 Emisión    F5 Info Vuelos    F6 Detalle PSGR    F8 Queues    **Sabre** CERT-BOG-4

Emisión de tickets    **Documentos electrónicos varios (EMD)**    **Resumen del viaje**

Emisión de tickets

- Emisión TKT Shift + F1
- Ticket de la Reserva Shift + F2
- Anulación Shift + F3
- Aprobación CK / CC Shift + F4
- VCR... Shift + F8
- Cotización Manual Shift + F11
- Precios Shift + F12

**EMD Number:** 0351533290032    **Name:** RAMIREZ/NATALIA    **PNR:** WJRRQL  
**Nbr of Cpnns:** 1    **EMD Type:** S    **Issued:** Issued on 06AUG at BOG AZX IATA NBR: 76506102

NBR	Cia	AéR.	ROUTE	DESC	ASSOCIATED VCR	ASSOC	Cantid.	STAT
1	4C	-	-	GROUP PREPAYMENT			1	OK

FCMI: 0    FCPI: 0

**Información de Tarifa**

Base: COP 2000    Equiv: --    Taxes: --    Total: COP 2000

**Value Calc:**

**Form of Payment:**

FOP: CC-BT XXXXXXXXXXXXXXX6102 COP 2000 Auth-265879

**Issued:** Issued on 06AUG at BOG AZX IATA NBR: 76506102

**Miscellaneous Info:**

Fee Override: N    Consumed: N    Tax Exempt: N    Refundable: Y

**Remarks:**

OK    Modificar    Devolucion    Historia    Reserva    Cancelar

Sabre • RESP OK    OAC: BOG-ZZ-7650610    07-ago-20 9:17 AM

**Resumen del viaje**

CTRL+ALT+T para Expandir  
Codigo de reserva  
WJRRQL  
Solicitud de servicio  
1 SSR GRPF /QLESZ6K  
2 SSR GRPF /OFFER USD 304  
3 OSI AGENCY BOOKING - DO NOT DELETE